上海畫報

中華郵政特准掛號立券之報紙
▶每三日出一張每售大洋四分◀

第五六一期

□平女伶新艷秋廢歷元宵日留影□

（王貞明自平寄贈）

▲廣告刊例
新聞欄中（西欄）中線欄內 [illegible] 八元 [illegible] 封面 [illegible] 十五 [illegible]

▲本報價目
[illegible]

精製 華美照相製版分公司
銅版鋅版 三色銅版 黃銅招牌 幻燈影片
價廉物美 當日取件
總公司梅白格路來安里電話三四〇三二
分公司望平街一六四號電話六二九九六
正式開幕

印刷界報館書局注意
價廉物美當日取件
精製 照相銅版 照相鋅版 三色銅版 電鍍銀相 黃銅招牌 幻燈影片
總公司梅白格路來安里電話三四〇三二
分公司望平街一六四號電話六二九九六
華美照相製版分公司

南京益仁巷新馬路縣園街口

首都

本飯店地點適中．交通便利．房居敞寬．油漆一新．光線格外充足．空氣愈覺流通．佈置一切．改良完善．侍役周到．招待殷勤．新置銅鐵床．應用器具．特聘名庖．精治膳食．大廳禮堂．喜慶租用．燈綵齊全．房間大小．後有花園．布置更精新．張伊始．定價低廉．隨床被褥．不另取資．包月優待．如蒙惠顧．竭誠歡迎．

電話．城內一五七四號．

南宮魏朝宗增例

朝衣脫去業桑麻．陋巷深居爲避諱．遂日高呼柴米貴．且增潤例作生涯．雪以妻其欲曉天．對爐摸膝不成眠．家居僻野無人到．聊寫青山易粥饘．

花卉例 每方尺二元、斗方摺扇按方尺計、

山水例 照花卉例加倍、

字例 榜書每方尺二元、滿尺准增、對聯四尺四元、五尺五元、篆書加倍、堂幅四尺四元、三尺三元、屏條照堂幅加倍、斗方摺扇均一元、壽屏碑、誌字、以方寸爲度、每百字十元、不及百字者、按百字計、

篆刻例 石章每字一元、牙章二元、

潤金先惠．隨價加一．餘件函商．

外地匯款、須行掛號、

收件處 北平東城大佛寺中華畫會長林質齋 河北南宮縣魏家莊魏宅

戒煙新藥

比衆不同 王道無毒

▲功效▼ 斷癮迅速 戒時舒服 發覺無多 後患永絕

●清血健身水●

▲價目▼ 大瓶兩元 中瓶一元 小瓶半元

●經售處● 正威大藥房（永安公司西邊街） 方九霞銀樓（法界小東門口） 慶雲銀樓（虹口中虹橋塊）

●總發行● 法界西門路錫五坊 威登公司

□杜宅堂會記 （梅）

商界鉅子杜月笙先生、以任俠好義名震滬上、有公子六、今年新得一女公子、蓋姚夫人玉蘭所育也、先生甚喜、親友謀有以爲先生賀、乃有偏邀名票名伶堂會三日之舉、愚躬與其盛、就所見聞、拉雜記之、來賓皆中外聞人、如法領事、捕房諸領袖、中委李石曾邵力子褚民誼 司令楊嘯天、商界中有虞洽卿、王曉籟、袁履登、王茂亮、兩報兩界巨子俞子英、黃金榮張嘯林兩公亦每日皆在、杜先生往來招待甚忙、復粉墨登場、演打嚴嵩、扮相甚佳、身段瀟洒、做來絲絲入扣、唱亦有味、洵難能可貴也、朱如山君實業家也、公餘以習歌消遣、從老票友許仲蜜君遊、進步甚速、蓋許君旅京三十餘載、與各名伶研究有素、朱君與之朝夕探討、宜乎唱做皆出人頭地也、其所唱捉放住店、以寵京周醫師飾曹操、特別照會徐慕邢飾呂伯奢、有珠聯璧合之妙、張嘯林王曉籟二君演大面、蜚聲海上久矣、張君之盜御馬、王君之風塵三俠、唱做之佳、可謂僅見、褚民誼君之獨木關、客夏與褚君遊杭時、曾聆其清唱、當時曾慫恿其登場一演、今褚君果登台矣、是不可不聆也、第一日愚去稍晚、已不及見、幸第二日有外賓多人頻演、歌喉黃鍾大呂、表情亦好、眞活潑禮也、忠江驛爲王芸芳傑作之一、天蟾每貼此劇、輒滿座、飾張翠鸞、扮相活現一妙齡女兒、美妙極矣、唱固好腔甚多、而做尤體貼劇情入微、深得內心表演之妙、使人忘却其爲王芸芳、忘却是看戲也、姚老泰太小蘭英、坤角前輩也、所演紀母罵劉邦、聲容唱做、俱臻上乘、金少山荀慧生高慶奎之法門寺、金之架子花臉爲南北惟一人才、其飾劉瑾、自是不凡、慧生藝術之佳、凡見本報特刊者、無不知之、高慶奎歌喉朗潤、爲海上目下第一、此劇得三君合演、令人嘆賞不淺也、林樹森之雪擁藍關、此劇昔惟三麻子能演、林此劇卽三麻子所授、身段甚繁、唱亦吃重、林演來甚佳、來賓無不贊歎、蔡郁娟爲坤角青衣花衫中之美材、出演海上近二載、叫座力不衰、所演雙金蓮、卽外賓亦爲鼓掌、足見其唱做之動人也、其妹素娟爲配、亦復不劣、此次聚名票及滬上六家舞台名伶於一堂、實開海上堂會之新紀錄、吾儕戲迷、大過其癮矣、

居多管、部唱、扮相亦瀟灑、謳選尚也、張嘯林君爲配太師、並未勾臉、突梯滑稽、合座爲之閧堂、其餘如季女士之罵殿、亦伶俐可喜也、

□瑤卿門男女高足圖□

後立 瑤卿弟子程玉菁君 瑤卿弟子杜麗雲女士

前坐 王瑤卿夫人 王瑤卿先生 王老鐵女士（瑤卿女公子） 葉庸方先生

□介紹一段王樂平小史 （鈔胥）

王樂平被刺、人第知其爲前中央執行委員、而不知其詳、茲見東三省民報有小史一則、頗爲詳盡、民報自趙爾時牟生接辦後、益見精采、與新民晚報同握東北輿論之權威也、原文云、「王樂平、魯人、曾任國會議員、擅詩詞、在濟南任教授多年、民國十一年、赴莫斯科考察、歸國後、卽赴廣州努力黨的工作、著有「國民黨之訓練與組織」一書、爲左派中之佼佼者、與汪精衛往來甚密云、」

□杜宅堂會誌 （蜘蛛）

□書家周鍊霞女士□（大陸報贈）

年來海上歌場、競尚新劇、故一般研工考尺之人、莫不興致闌珊、看老戲殆已成爲一種機會、可遇而不可求矣、去歲黃金榮先生堂會、曾集海上名伶名票會串、邇時有鬚生馬連良高慶奎、互相頡頏、故其戲至爲可觀、今堂月笙先生令嫒彌月、亦於日前舉行堂會三日、雖馬良已離滬、而青衫中突增荀慧生徐碧雲二人、故其精彩出人意外、近年各舞台競排新劇、不聘平角、惟大舞台始終平角不絕、其保存老戲之功有足多者、二日之中各名票名伶之佳作不及詳述、其中有兩驚人之作、一卽褚民誼君之獨木關渭水河、一卽徐南虎君之打棍出箱、徐君粉墨登場、尚係初次、而聲大聲宏、一鳴驚人、合座均掌、徐君爲吾皖名士、詩酒風流、次夕戲演出箱、

□徐仁懿女士之粧奩費 （莉莉）

智仁勇女校創辦人徐仁懿女士、年已三十餘、猶居處無郎、有疑其抱獨身主義者、實則非是、女士湖州人、畢肄業金陵女大、所學中西並擅、尤精音樂、亦女界不可多得之人材也、前年創辦智仁勇女學於卡德路、校舍則美奐美輪、教員皆一時俊傑、而培成學生之來歸者亦數爲夥、今春開學、已達五六百人之衆、徐校長之手腕、可謂不弱矣、然吾國教育事業、苟稍認眞、則必賠錢貼本、故徐校長兩年來之津貼智仁勇者、已達萬餘金、其精神毅力有足多者、然徐女士之長兄則頗多怨言、以此種吃力不討好之事、辦之何益、而徐女士則百折不回、聞時對人言、余現在尚未出閣、所貼智仁勇之費、卽作余之粧奩費可也、由此觀之、徐女士不僅不灰心於智仁勇、抑且不抱獨身主義、大約在最近或最遠之將來中、智仁勇之學生、當可吃徐校長之喜酒矣、

□北平中華書畫會會長書畫家林實馨先生書序□

□星相家之念秧 （愈愈）

星相之學、盛於中土、傳之最久、行之最廣、雖爲達人所不取、要亦含有幾分哲理也、國府一度禁止、其業迄不少替、潛勢力之深厚、有可知矣、然此中流品之雜、正自不可諱言、一輩江湖術士、僦居旅館者爲多、有日賃大旅社一室、開銷日十數金、滿口糊裏糊塗、馬馬虎虎、一塌糊塗、不亦樂乎、油腔滑調、轉足取信於人、迎合心理、某家傳者語余、更有甚者、則藉解禳晦爲言、命本人兌金數錠以爲數兩、甚則不第被除禍殃、且可祈福祿、誘言融化、潛施擴奪、愚者往往墮其術中、新婦女之入彀者尤夥、因而殺生自裁、時有所聞、此直以星相爲名、行念秧之術、星相之在今日、舍闡明其術、推陳出新、無以自存、而若輩害羣之馬、不早專取締、影響所及、亦自取滅亡之推也、

藝術照相
光藝照相館
南京路跑馬廳對面

南京最漂亮的照相
中華照相館
南京奇望街

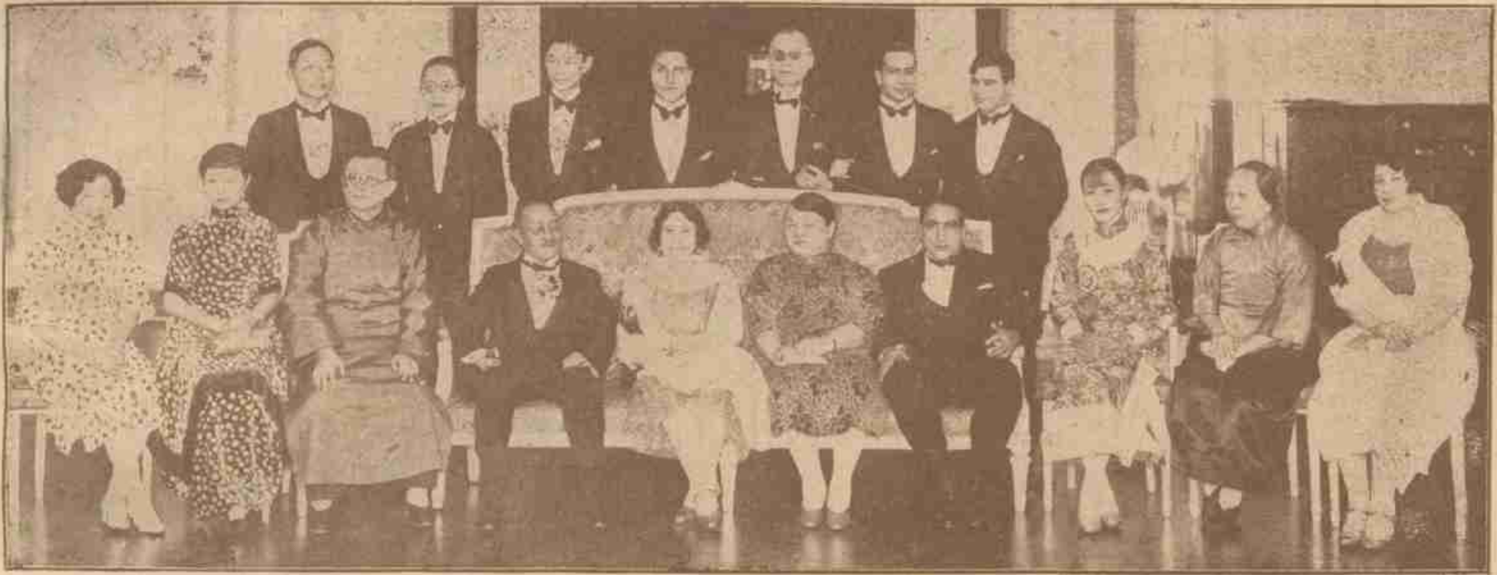

□名園中外携手圖□（時在十九年二月）

沙發次甥 陳震東處長 楊光泩處長 俞子英先生
沙發長甥 沙發先生介弟 劉雲舫先生
沙發先生令妹 陳震東夫人 胡世澤夫人 沙發先生 王正廷夫人 沙發先生姊氏 王正廷部長 郇力子先生 楊光泩夫人 俞子英夫人

□說丂辛（丹翁）

丂是藥初形，辛是薪初形，丂忽辟了薛，辛也親了斤，不但同犯辜，並且各旨聲，羅君怪許君，二字將部分靜巷，說羅是朔誼，何木明謂丂辛末，畫曲直異其文，盍例惛齋釋采字拈出▼變雙聲丁

□杜宅堂會三日記（二）（賀客）

國民政府南都未建之時、平津堂會之風甚盛、平伶生活、大率恃戲份收入者半、賴堂會酬勞者亦半、近則時勢變遷、稍感岑寂矣、若滬上杜月笙先生湯餅三日之堂會、（二十二至廿四）南中罕見者也、略記其盛於次

前雲南交涉員張維翰夫人、即月桂紅女士）盧夫人（即鄭毓秀大律師之秘書、李桂芬女士）季女士（季雲卿君女公子）乃唐女士（朱耐根夫人）皆一時瑜亮、麗京周君演拾黃金時、操甯波白、「金子異不是好東西、去年張到五百多兩、害了多少人」郇力子虞洽卿二公皆爲莞爾 李桂芬女士演探親相罵時、以手帕作繩索、繫鄉下親家母之頸曰「我和你打官司去……打官司我有本事」座中李石曾鄭毓秀魏道明楊肇熉諸公、皆大撫掌、

□免除俗例 邇日社會間於喜慶諸事、仍有沿用跪拜、及舊曆者、杜先生毅然廢除、於禮堂大書「敬辭跪拜」四字、請柬省用國曆、不附舊曆、是足表現革新精神也、

□六龍一鳳 杜先生有公子六、曰林寶林發林財林源林茂林盛、名諷刺畫家兼文學家吳天翁君、爲之傳寫、咸彬彬知禮、聰慧異常、杜先生望女心切、姚夫人誕育明珠、喜乃無藝、有帳額曰六龍一鳳、俗不傷雅也、

□名貴戲劇 日夜戲碼、每日恒在廿個左右、午間一時開鑼、非深夜四時不能終事、名伶如荀慧生徐碧雲蓉麗娟劉筱衡趙君玉高慶奎貫大元小達子麒麟童趙如泉諸君、名票如張嘯林王曉籟袁履登徐慕邢顧京周朱如山江幹廷俞葉封秦聯奎張慰如諸君、尤爲名貴者、一爲褚民誼君之渭水河與獨木關、飾姜子牙與薛仁貴、唱做老到、不類初次登台、一爲主人杜先生於第三日祝蘇嘉壽（士傑）君壽時、演其拿手傑作打嚴嵩、一爲張嘯林諸君、連環套與黃鶴樓、女界票友如姚老太太（即大名鼎鼎之小蘭英

□姊妹花枝 □崇德女學畢業生音樂家馬淑貞女士馬麗蓉女士□（大陸報贈）

□聯語一束 張學良長官聯云、日下爭傳六龍瑞、掌中初看一珠新、邵力子先生聯云、謝氏芝蘭原競秀、左家織素始稱嬌、褚民誼先生聯云、兆叶雞飛、門前設帨、祥徵虺夢、掌上擎珠、佳作如林、錄此以見一斑、

□啓事典雅 廿三夕杜先生欲登報鳴謝、倩徐慕邢君屬稿、時已十一時、申新兩報廣告、已逾法定時間、幸唐世昌君在、袖稿而起、廿四日竟能見於報端、其詞曰「杜月笙敬鳴謝啓、昨小女誕彌厥月、固未敢分貢柬帖、乃辱蒙諸親友不棄、隆情稠疊、寵賚珍儀、珠玉紛投、蓬門生色、寸衷銜接、綴佩難忘、然明月入懷、翹望康於李后、練裳遺嫁、敢媲美于歲良、惟嘉賓戾止、藝劇爲歡、復有各舞臺諸名藝員登臺奏技、款接有踵、深滋歡悚、敬希亮原、不盡一一」、典雅流利、兼而有之也、

□培成女學監球暨隊長六星女監球隊隊長凍英瑄女士□
（大陸報贈）

□梁鴻志姪女公子□ 女士（張夫人）

□申報評論廢名之由來（讀者）

申報評論執筆者、爲松江二老名士、陳景韓先生（冷）與張蘊和先生（默）也、冷公敏銳如日本德富蘇峯、犀利如韓非子、默公暢達如「中國之新民」、精警如昌黎柳州、皆爲吾人增長常識、啟淪智慧之良好讀物、一日不可無此君也、世界大報論壇、署名者甚少、吾國論壇南北泰斗、若時事新報天津大公報、亦咸不署名、前一週間、申報二十年來之署冷或默者、亦廢除不用、聞冷公病愈間日着筆、而近數月來、皆由默公操翰、自此春色平分、乃決議從世界大報之例、不更署名焉、此爲報界掌故之一、爰爲之記、

雪花膏中的極品

無敵牌蝶霜

家庭工業社出品

維他命麥精魚肝油

◀九星公司出品……

有純淨與含幾怪兩種

本品係根據最新科學提取北方所產大麥之精華及植物中所含之純粹維他命和入二百四十倍之鱉魚肝油調製而成爲培補先天滋養身體強固筋骨調理病後助長發育維護健種兼有補肺平氣除痰鎮咳止喘定喘殺菌治癆之功凡患喘咳肺癆諸般肺病服之立愈也

（純淨含幾怪）每瓶一元二角五（全）（重）

上海中西大藥房經理

好運道香烟

上海華達烟草公司出品

大可注意之 金貴銀賤與關稅徵金問題（上）

（馬寅初講）（徐葭園記）

金貴銀賤、大多數人知其不利於中國工商事業、然有一部强作曲解者、發爲驚奇之論、謂爲於中國工商業大有俾益、因銀價跌落、而開鑛之成本仍舊、故利率較往時爲短、利率短則開鑛者少、出產因之而減、銀價自能抬高、言之未始無理、然終未可深信、因產銀多少、與成本之厚薄、關係至微、純粹銀鑛、僅佔百分之三十、其餘百分之七十、則皆銅鑛中所撮取、論其成本固與開銅鑛相等、而銀價較銅價高數倍、故無論銀價低落至任何程度、必不至於得所之利、不足以抵成本、其事與豬鬃絕似、譬如平時之豬可售二十元、成本約十六元、可盈利四元、若市面呆滯、售價僅十四五元之譜、則勢必不再營豬業、論其成本、因皆爲十六元、而事實之相左如斯、故業務之振興與否、皆以社會之需要爲標準、又如豬鬃與豬蹄二物、若單以成本論、豬鬃毛叢、刮薙費時、成本較豬蹄爲重、然豬頭之價因較豬蹄爲賤也、若屆歲終、習俗祭神三牲、豬頭之需要大增、於是價亦隨之而漲、故金貴銀賤、皆以供求爲轉移、據最近事實立論、原因有三、㈠安南銀產增多、㈡墨西哥開闢銀鑛、㈢印度採用金本位、銀產額量增加、價值愈形跌落、而金產之供給不足以應需要、於是價值更爲澎漲、

天上人間（一五八）

（張恨水）

第四回　掩面怕重來人間地獄　掉頭驚乍去紙上風波

把這事告訴她、同時、我也把黄女士的事設法叫知陳大姑娘、弄得你有我俱傷、周秀峯聽他這樣說、倒默然的笑了、魏丹忱說着話、却坐在他寫字的棹上抽了紙筆、寫起字來、周秀峯笑道、你還人、就是有這樣的壞脾氣、隨便坐到那裡　便喜歡瞎塗　魏丹忱只管拿了筆塗　塗了一陣子、將筆一扔道、不要瞎鬧了、無聊的很　我們同到市場裡去走走、好不好、順便收買一點書、周秀峯未加考慮、也就答應了去　於是順手帶着門、未曾鎖上暗鎖、就走了、他們去後　恰好是竹子要到周秀峯屋子裡拿衣洗、開了門進來、却不見人、在屋子裡轉了兩轉　却看見棹上　張白紙、寫了有她姐姐玉子的名字、便拿來揣在身上　帶回家給玉子看、

請讀名家小說筆記

□包天笑作
- □非小說　一元
- □黑海銀燈　八角
- □翡翠小傳　一元
- □降娘痛語　二角
- □未來世界　四角
- □犧牲　四角
- □情波記　二角

□李涵秋作
- □涵秋筆記　二冊一元二角
- □琵琶怨　二角
- □雌蝶影　四角
- □雙花記　二角
- □雙鵑血　五角
- □瑤瑟夫人　三角

□畢倚虹作
- □黑暗上海　三元

□陳冷血作
- □俠客談　四角

□張秋蟲作
- □銀海新潮　四角

□龐獨笑作
- □紅蹈譜小錄　六角

□張丹斧作
- □拆白黨　三角

□葉楚傖作
- □新小說　八角

□沈泊塵作
- □百美圖　一元二角

□張春帆作
- □九尾龜十二冊　七元八角

上海書報館發行

閩縣林實馨已增例

名家重篆林實馨先生篆刻文曰林華之印篆卷長…

篆書實爲際多專誤我做名走書京縣日不呼柴米貴不增
潤格作例生
文例一百六十元　壹二百元　壹例花卉方尺三元　墊三
元字例之山水方尺六元　墊六元
篆額每字二元
外加墨費…

亞林防疫臭藥水

天時日暖、凡髒之處、如垃圾桶內、痰盂之中、都爲病菌產生之所。用亞林防疫水、則可殺菌除臭。

上海四馬路 五洲大藥房發行

▲大號二元　▲小號一元二角半

中法藥房總經理

◀艾羅補腦汁▶

艾羅醫生特效良藥之一

◉奏效神速◉毫無流弊◉